My Uncle is a clown!

This is my friend Jane. She works in a hospital. She helps sick people. She loves her job very much. Jane is very helpful.

هذه صديقتي جين. هي تعمل في مستشفى. هي تساعد المرضى. هي تحب وظيفتها كثيرا جدا. جين تحب المساعدة.

حمل طليق الآن
واستمتع بتعلم لغتك المفضلة
TALEEK
Google play
App Store

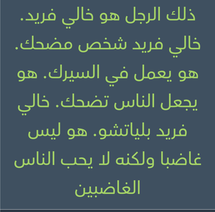

That man is my uncle Fred. Uncle Fred is funny. He works in the circus. He makes people laugh. Uncle Fred is a clown. He is not angry, but he doesn't like angry people.

ذلك الرجل هو خالي فريد. خالي فريد شخص مضحك. هو يعمل في السيرك. هو يجعل الناس تضحك. خالي فريد بلياتشو. هو ليس غاضبا ولكنه لا يحب الناس الغاضبين

حمل طليق الآن
واستمتع بتعلم لغتك المفضلة
TALEEK
Google play
App Store

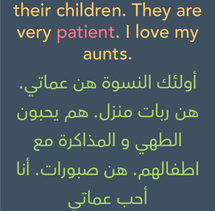

These are my grandparents. They are workers. They make leather bags. They are not lazy, but they don't like their job. They want to quit.

هؤلاء جدودي. هم عمال. هم يصنعون شنط جلد. هم ليسو كسالى ولكنهم لا يحبون وظيفتهم. هم يريدون الاستقالة

حمل طليق الآن
واستمتع بتعلم لغتك المفضلة
TALEEK
Google play
App Store

Those women are my aunts. They are housewives. They like to cook and study with their children. They are very patient. I love my aunts.

أولئك النسوة هن عماتي. هن ربات منزل. هم يحبون الطهي و المذاكرة مع اطفالهم. هن صبورات. أنا أحب عماتي

حمل طليق الآن
واستمتع بتعلم لغتك المفضلة
TALEEK
Google play
App Store

This is my friend Jane. She works in a hospital. She helps sick people. She loves her job very much. Jane is very helpful. That man is my uncle Fred. Uncle Fred is funny. He works in the circus. He makes people laugh. Uncle Fred is a clown. He is not angry, but he doesn't like angry people. These are my grandparents. They are workers. They make leather bags. They are not lazy, but they don't like their job. They want to quit. Those women are my aunts. They are housewives. They like to cook and study with their children. They are very patient. I love my aunts.

حمل طليق الآن
واستمتع بتعلم لغتك المفضلة
TALEEK
Google play
App Store

- I am not lazy. He is lazy.

انا مش كسول. هو كسول

- I don't like to cook

لا يعجبني ان اطبخ

- I study with my friend

انا اذاكر مع صديقي.

حمل طليق الآن
واستمتع بتعلم لغتك المفضلة
TALEEK
Google play
App Store

محادثات المواقف

Do you...

هل تفعل...

- Do you love?
  هل تحب؟
- Do you like?
  هل يعجبك؟
- Do you know?
  هل تعرف؟
- Do you love me?
  هل تحبني؟
- Do you need me?
  هل تحتاجني؟
- Do you want me?
  هل تريدني؟
- Do they love me?
  هل يحبونني؟

الرد على السؤال بـ do

- Yes, I do.
- No, I don't
- Yes, we do.
- No, we don't
- Yes, they do.

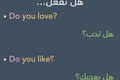

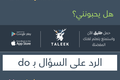

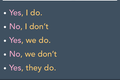

محادثات المواقف

حمل تالیك الآن
واستمتع بتعلم لغتك
المفضلة
TALEEK
يوم Google
App Store

حمل تالیك الآن
واستمتع بتعلم لغتك
المفضلة
TALEEK
يوم Google
App Store

حمل تالیك الآن
واستمتع بتعلم لغتك
المفضلة
TALEEK
يوم Google
App Store

حمل تالیك الآن
واستمتع بتعلم لغتك
المفضلة
TALEEK
يوم Google
App Store

حمل تالیك الآن
واستمتع بتعلم لغتك
المفضلة
TALEEK
يوم Google
App Store

حمل تالیك الآن
واستمتع بتعلم لغتك
المفضلة
TALEEK
يوم Google
App Store

حمل تالیك الآن
واستمتع بتعلم لغتك
المفضلة
TALEEK
يوم Google
App Store

حمل تالیك الآن
واستمتع بتعلم لغتك
المفضلة
TALEEK
يوم Google
App Store

حمل تالیك الآن
واستمتع بتعلم لغتك
المفضلة
TALEEK
يوم Google
App Store

حمل تالیك الآن
واستمتع بتعلم لغتك
المفضلة
TALEEK
يوم Google
App Store

حمل تالیك الآن
واستمتع بتعلم لغتك
المفضلة
TALEEK
يوم Google
App Store

حمل تالیك الآن
واستمتع بتعلم لغتك
المفضلة
TALEEK
يوم Google
App Store

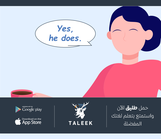

حمل تالیك الآن
واستمتع بتعلم لغتك
المفضلة
TALEEK
يوم Google
App Store

حمل تالیك الآن
واستمتع بتعلم لغتك
المفضلة
TALEEK
يوم Google
App Store

حمل تالیك الآن
واستمتع بتعلم لغتك
المفضلة
TALEEK
يوم Google
App Store

حمل تالیك الآن
واستمتع بتعلم لغتك
المفضلة
TALEEK
يوم Google
App Store

حمل تالیك الآن
واستمتع بتعلم لغتك
المفضلة
TALEEK
يوم Google
App Store

حمل تالیك الآن
واستمتع بتعلم لغتك
المفضلة
TALEEK
يوم Google
App Store

حمل تالیك الآن
واستمتع بتعلم لغتك
المفضلة
TALEEK
يوم Google
App Store

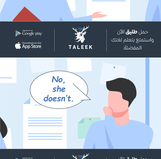

حمل تالیك الآن
واستمتع بتعلم لغتك
المفضلة
TALEEK
يوم Google
App Store

محادثات المواقف

- Ask me
  إسألني
- Ask her
  إسأله
- Ask him
  إسأله
- You can ask me
  إسألها
- Thanks for the dinner
  شكرا على العشاء
- Thanks for your kind words
  شكرا على كلماتك الطيبة
- Some people
  بعض الناس
- Some teachers
  بعض المدرسين

I wake up at 9

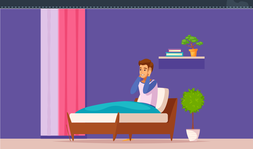

Everyday I wake up at 9. I drink a lot of water and eat my breakfast then I start to exercise.

كل يوم استيقظ الساعة التاسعة. اشرب الكثير من الماء وأتناول فطاري ثم أبدأ في التمرين

حمل طليق الآن واستمتع بتعلم لغتك المفضلة

TALEEK

Google play App Store

I return to the house tired, but my mother asks me to do many things. I tell her I need to rest first.

أعود الي المنزل متعبا، ولكن تطلب مني امي أن أفعل الكثير من الأشياء، أخبرها أني أريد أن ارتاح أولا

حمل طليق الآن واستمتع بتعلم لغتك المفضلة

TALEEK

Google play App Store

In the evening, I call my friend and invite him to go to the cinema with me. We go to the cinema and enjoy the movies , then we return to our houses happy. We like the cinema so much.

في المساء أتصل بصديقي وأدعوه للذهاب الي السينما معي. نذهب الي السينما ونستمتع بالأفلام ثم نعود الي منازلنا سعداء. نحن نحب السينما كثيرا.

حمل طليق الآن واستمتع بتعلم لغتك المفضلة

TALEEK

Google play App Store

Much

الكثير من

- Thank you very much.

  اشكرك كثيرا

- She drinks much Juice

  هي تشرب الكثير من العصير

- Much water

  الكثير من الماء

Many

العديد من

- I have many friends

  لدي العديد من الاصدقاء

- Many books

  العديد من الكتب

A lot of

الكمية الوفيرة من

- A lot of books

  الوفرة من الكتب

- A lot of water

  الكمية الوفيرة من الماء

حمل طليق الآن واستمتع بتعلم لغتك المفضلة

TALEEK

Google play App Store

Are there maps?

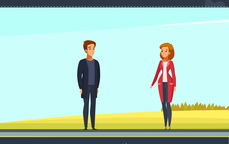

GET IT ON Google play
Download on the App Store
TALEEK
حمل طليق الآن واستمتع بتعلم لغتك المفضلة

GET IT ON Google play
Download on the App Store
TALEEK
حمل طليق الآن واستمتع بتعلم لغتك المفضلة

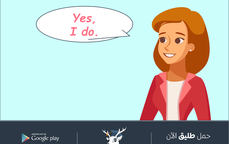

GET IT ON Google play
Download on the App Store
TALEEK
حمل طليق الآن واستمتع بتعلم لغتك المفضلة

GET IT ON Google play
Download on the App Store
TALEEK
حمل طليق الآن واستمتع بتعلم لغتك المفضلة

GET IT ON Google play
Download on the App Store
TALEEK
حمل طليق الآن واستمتع بتعلم لغتك المفضلة

GET IT ON Google play
Download on the App Store
TALEEK
حمل طليق الآن واستمتع بتعلم لغتك المفضلة

GET IT ON Google play
Download on the App Store
TALEEK
حمل طليق الآن واستمتع بتعلم لغتك المفضلة

GET IT ON Google play
Download on the App Store
TALEEK
حمل طليق الآن واستمتع بتعلم لغتك المفضلة

GET IT ON Google play
Download on the App Store
TALEEK
حمل طليق الآن واستمتع بتعلم لغتك المفضلة

GET IT ON Google play
Download on the App Store
TALEEK
حمل طليق الآن واستمتع بتعلم لغتك المفضلة

GET IT ON Google play
Download on the App Store
TALEEK
حمل طليق الآن واستمتع بتعلم لغتك المفضلة

GET IT ON Google play
Download on the App Store
TALEEK
حمل طليق الآن واستمتع بتعلم لغتك المفضلة

GET IT ON Google play
Download on the App Store
TALEEK
حمل طليق الآن واستمتع بتعلم لغتك المفضلة

GET IT ON Google play
Download on the App Store
TALEEK
حمل طليق الآن واستمتع بتعلم لغتك المفضلة

Yesterday

Yesterday, my friend and I played games on the computer together.

بالأمس، صديقي وأنا لعبنا ألعاب على الكمبيوتر معا.

ANDROID APP ON Google play
Download on the App Store
TALEEK
حمل **طليق** الآن
واستمتع بتعلم لغتك
المفضلة

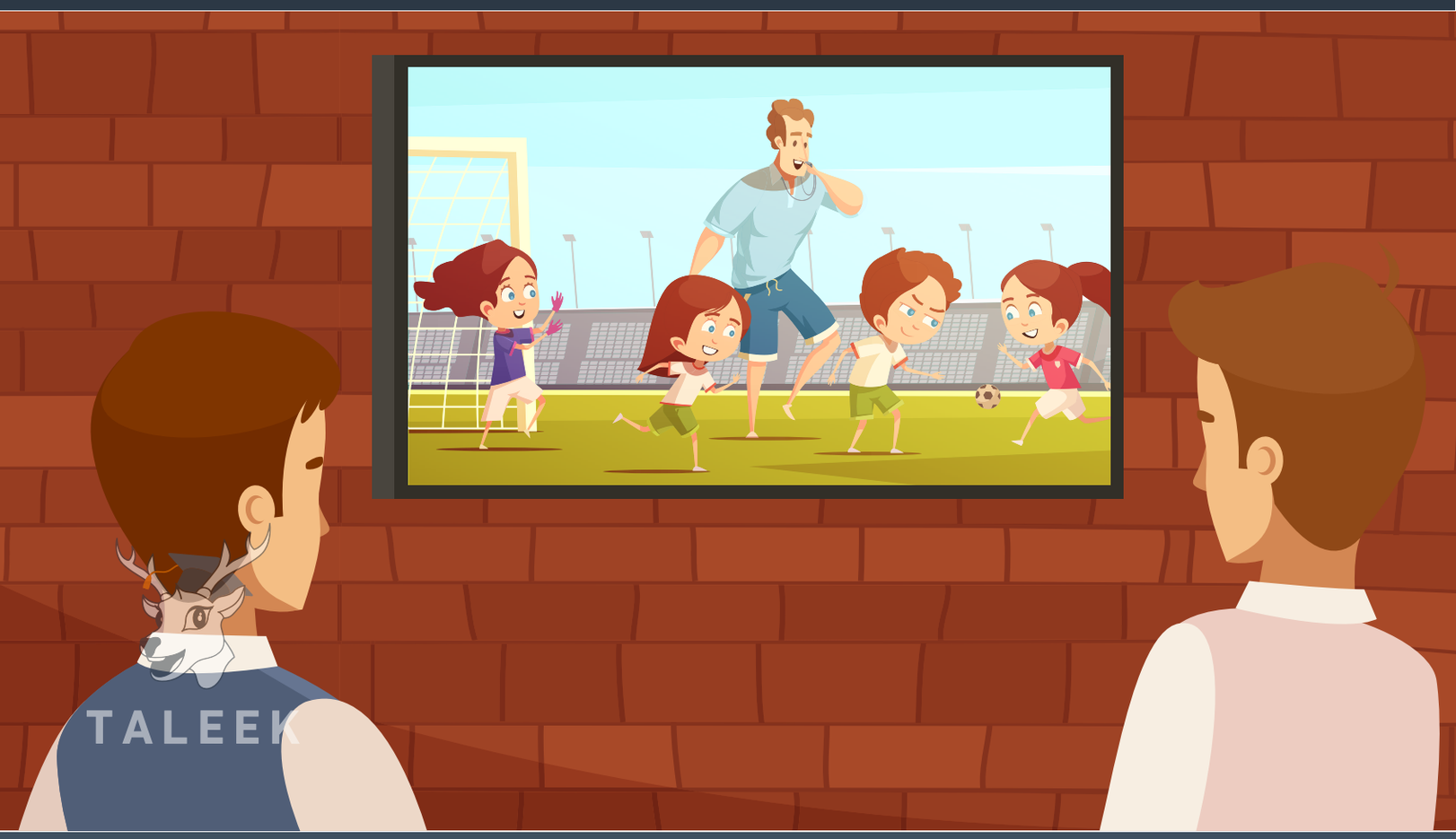

After we finished,
we started painting
then we watched the
television.

بعد أن انتهينا، بدأنا نرسم ثم

شاهدنا التلفاز.

ANDROID APP ON Google play

Download on the App Store

TALEEK

حمل **طليق** الآن
واستمتع بتعلم لغتك
المفضلة

Last week, we visited a beautiful museum in the city.

الأسبوع الماضي، زرنا متحف جميل في المدينة

ANDROID APP ON Google play

Download on the App Store

TALEEK

حمل **طليق** الآن
واستمتع بتعلم لغتك
المفضلة

We took pictures of many statues and enjoyed the old scene.

صورنا الكثير من التماثيل
واستمتعنا بالمشهد القديم.

ANDROID APP ON Google play

Download on the App Store

TALEEK

حمل **طليق** الآن
واستمتع بتعلم لغتك
المفضلة

We returned to our

homes then we cooked delicious food.

عدنا إلى بيوتنا ثم طبخنا طعاما لذيذا.

ANDROID APP ON Google play

Download on the App Store

TALEEK

حمل **طليق** الآن
واستمتع بتعلم لغتك المفضلة

احيانا نضيف للفعل d/ed لتحويله إلى زمن الماضي

Fix	Fixed
يصلح	صلح

- The men fixed the car.

الرجال أصلحوا السيارة

Wait	Waited
ينتظر	انتظر

- My friends waited next to the supermarket

أصدقائي انتظروا بجانب السوبر ماركت

Want

يريد

Wanted

أراد

- They wanted to draw the sea.

أرادوا رسم البحر.

ANDROID APP ON Google play

Download on the App Store

TALEEK

حمل **طليق** الآن
واستمتع بتعلم لغتك
المفضلة

Climb

يتسلق

Climbed

تسلق

- My family and I climbed the mountain.

أنا وعائلتي تسلقنا الجبل

Use	Used
يستخدم	مستخدم

- She used my computer.

هي استخدمت حاسوبي

Like	Liked
يعجب	اعجب

- They liked the coffee.

هم أحبوا القهوة

Love	Loved
يحب	احب

- The girl loved her new dress.

الفتاة أحبت فستانها الجديد

ANDROID APP ON Google play

Download on the App Store

TALEEK

حمل **طليق** الآن
واستمتع بتعلم لغتك
المفضلة

Call	Called
يتصل	اتصل

- My mother called me.

أمي اتصلت بي

Need	Needed
يريد	اراد

- I needed to travel.

احتجت للسفر.

Help	Helped

يساعد ساعد

- The boys helped their teachers.

ساعد الأولاد معلميهم.

- After I helped my mother, I fixed my car.

بعد أن ساعدت أمي، أصلحت سيارتي.

حمل **طليق** الآن
واستمتع بتعلم لغتك
المفضلة

We went!

Last week, we went on a trip to the zoo.

الأسبوع الماضي، ذهبنا في رحلة الى حديقة الحيوانات.

حمل طليق الآن
واستمتع بتعلم لغتك المفضلة
TALEEK
Google play
App Store

We saw different kinds of animals. We took a lot of pictures.

رأينا انواعا مختلفة من الحيوانات. أخذنا العديد من الصور.

حمل طليق الآن
واستمتع بتعلم لغتك المفضلة
TALEEK
Google play
App Store

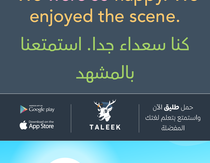

We were so happy. We enjoyed the scene.

كنا سعداء جدا. استمتعنا بالمشهد

حمل طليق الآن
واستمتع بتعلم لغتك المفضلة
TALEEK
Google play
App Store

The weather was nice, too.

الطقس كان لطيفا أيضا

حمل طليق الآن
واستمتع بتعلم لغتك المفضلة
TALEEK
Google play
App Store

At the end of the day, we were so tired.

في نهاية اليوم، كنا مرهقين جدا.

We had some rest then we ate a lot of fruits and drank a lot of water.

أخذنا بعض الراحة وبعد ذلك أكلنا الكثير من الفاكهة وشربنا الكثير من الماء.

حمل طليق الآن
واستمتع بتعلم لغتك المفضلة
TALEEK
Google play
App Store

Was
كنت

- I was happy

انا كنت سعيد

- He was happy

هو كان سعيد

- She was happy

أنت كنت سعيد

- You were happy

أنتم كنتم سعداء

- They were happy

هم كانوا سعداء

- We were happy

نحن كنا سعداء

حمل طليق الآن
واستمتع بتعلم لغتك المفضلة
TALEEK
Google play
App Store

Have	Had
يملك	كان يملك

- Have some rest

ارتح قليلا

- We had some rest

ارتاحنا قليلا

حمل طليق الآن
واستمتع بتعلم لغتك المفضلة
TALEEK
Google play
App Store

We didn't go

We didn't take pictures at the museum.

لم نلتقط صورا في المتحف

GET IT ON Google play
Download on the App Store
TALEEK
حمل طليق الآن واستمتع بتعلم لغتك المفضلة

My parents didn't travel yesterday.

لم يسافر والدي أمس

GET IT ON Google play
Download on the App Store
TALEEK
حمل طليق الآن واستمتع بتعلم لغتك المفضلة

The children didn't play football.

لم يلعب الأطفال كرة القدم

GET IT ON Google play
Download on the App Store
TALEEK
حمل طليق الآن واستمتع بتعلم لغتك المفضلة

My friend didn't go to her work yesterday.

صديقتي لم تذهب الى عملها أمس

GET IT ON Google play
Download on the App Store
TALEEK
حمل طليق الآن واستمتع بتعلم لغتك المفضلة

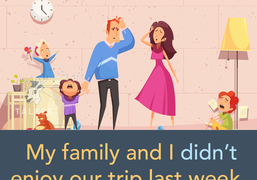

My family and I didn't enjoy our trip last week.

أنا وعائلتي لم نستمتع برحلتنا الأسبوع الماضي

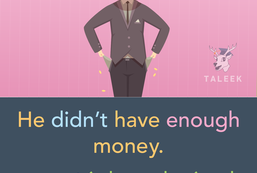

He didn't have enough money.

لم يكن لديه ما يكفي من المال

GET IT ON Google play
Download on the App Store
TALEEK
حمل طليق الآن واستمتع بتعلم لغتك المفضلة

The student didn't finish his homework.

الطالب لم ينهي واجبه

GET IT ON Google play
Download on the App Store
TALEEK
حمل طليق الآن واستمتع بتعلم لغتك المفضلة

I didn't start reading this book.

لم أبدأ قراءة هذا الكتاب

GET IT ON Google play
Download on the App Store
TALEEK
حمل طليق الآن واستمتع بتعلم لغتك المفضلة

Last summer

Last Summer my friends and I went to Hurghada. On the first day, we went to a very good restaurant . It had a wonderful view of the sea. We loved the scene. The dishes were very delicious.

الصيف الماضي، ذهبت أنا وأصدقائي إلى الغردقة. في اليوم الأول، ذهبنا إلى مطعم جيد جدا. كان له إطلالة رائعه للبحر. أحببنا المشهد. الأطباق كانت لذيذة جدا.

Google play
App Store
TALEEK
حمل طليق الآن
واستمتع بتعلم لغتك المفضلة

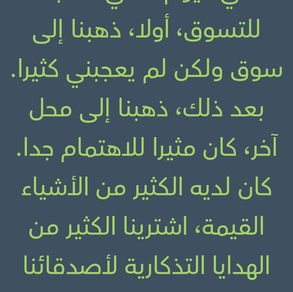

On the second day, we went shopping. First, we went to a market but I didn't like it alot. Then,we went to another shop, it was very interesting. It had a lot of valuable things.We bought many beautiful souvenirs and gifts for our friends and family.

في اليوم الثاني، ذهبنا للتسوق، أولا، ذهبنا إلى سوق ولكن لم يعجبني كثيرا. بعد ذلك، ذهبنا إلى محل آخر، كان مثيرا للاهتمام جدا. كان لديه الكثير من الأشياء القيمة، اشترينا الكثير من الهدايا التذكارية لأصدقائنا وللعائلة.

Google play
App Store
TALEEK
حمل طليق الآن
واستمتع بتعلم لغتك المفضلة

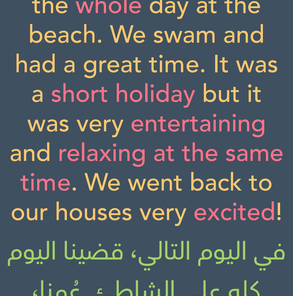

The next day, we spent the whole day at the beach. We swam and had a great time. It was a short holiday but it was very entertaining and relaxing at the same time. We went back to our houses very excited!

في اليوم التالي، قضينا اليوم كله على الشاطئ. عُمنا، وحظينا بوقت رائع. كانت أجازة قصيرة ولكن ممتعة وباعثة على الاسترخاء جدا في نفس الوقت. عدنا إلى منازلنا سعداء جدا.

Google play
App Store
TALEEK
حمل طليق الآن
واستمتع بتعلم لغتك المفضلة

Did she travel?

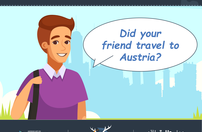

حمل تطبيق الآن
واستمتع بتعلم لغتك المفضلة
TALEEK
App Store
Google play

حمل تطبيق الآن
واستمتع بتعلم لغتك المفضلة
TALEEK
App Store
Google play

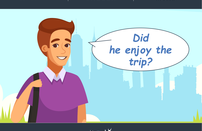

حمل تطبيق الآن
واستمتع بتعلم لغتك المفضلة
TALEEK
App Store
Google play

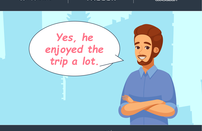

حمل تطبيق الآن
واستمتع بتعلم لغتك المفضلة
TALEEK
App Store
Google play

حمل تطبيق الآن
واستمتع بتعلم لغتك المفضلة
TALEEK
App Store
Google play

حمل تطبيق الآن
واستمتع بتعلم لغتك المفضلة
TALEEK
App Store
Google play

حمل تطبيق الآن
واستمتع بتعلم لغتك المفضلة
TALEEK
App Store
Google play

حمل تطبيق الآن
واستمتع بتعلم لغتك المفضلة
TALEEK
App Store
Google play

حمل تطبيق الآن
واستمتع بتعلم لغتك المفضلة
TALEEK
App Store
Google play

حمل تطبيق الآن
واستمتع بتعلم لغتك المفضلة
TALEEK
App Store
Google play

حمل تطبيق الآن
واستمتع بتعلم لغتك المفضلة
TALEEK
App Store
Google play

حمل تطبيق الآن
واستمتع بتعلم لغتك المفضلة
TALEEK
App Store
Google play

حمل تطبيق الآن
واستمتع بتعلم لغتك المفضلة
TALEEK
App Store
Google play

حمل تطبيق الآن
واستمتع بتعلم لغتك المفضلة
TALEEK
App Store
Google play

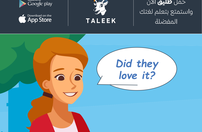

حمل تطبيق الآن
واستمتع بتعلم لغتك المفضلة
TALEEK
App Store
Google play

حمل تطبيق الآن
واستمتع بتعلم لغتك المفضلة
TALEEK
App Store
Google play

We didn't go

Hi, my name is Jane. Last week, I bought a new flat.

أهلا، اسمي جين،الإسبوع الماضي، اشتريت شقة جديدة.

حمل طليق الآن واستمتع بتعلم لغتك المفضلة

TALEEK

Google play App Store

The flat is big and lovely it 's in a lovely area, too. It has three rooms but it doesn't have a balcony. I finally found this flat, I am glad and excited. I searched a lot but I didn't find a flat like this.

هي في منطقة جميلة أيضا. الشقة بها ثلاثة حجرات ولكن لا يوجد بها شرفة. أخيرا وجدت هذه الشقة. أنا سعيدة ومتحمسة. بحث كثيرا ولكن لم أجد شقة مثل هذا من قبل

حمل طليق الآن واستمتع بتعلم لغتك المفضلة

TALEEK

Google play App Store

here are two big windows in the flat. There is a fridge, a television, a bookcase. There are many good things in this flat.

هناك نافذتان كبيرتان في الشقة. هناك ثلاجة، تلفاز، خزانة كتب. هناك العديد من الأشياء الجميلة في هذه الشقة.

حمل طليق الآن واستمتع بتعلم لغتك المفضلة

TALEEK

Google play App Store

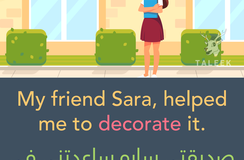

My friend Sara, helped me to decorate it.

صديقتي ساره ساعدتني في تزيينها.

حمل طليق الآن واستمتع بتعلم لغتك المفضلة

TALEEK

Google play App Store

I filled it with many flowers and plants.

ملأتها بالعديد من الزهور والنباتات.

حمل طليق الآن واستمتع بتعلم لغتك المفضلة

TALEEK

Google play App Store

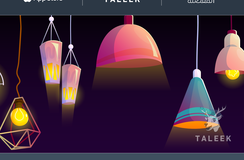

I put different kinds of lights, too. I love my flat!

وضعت أنواعا مختلفة من الأضواء، أيضا. أحب شقتي.

حمل طليق الآن واستمتع بتعلم لغتك المفضلة

TALEEK

Google play App Store